



だれもが夢を持ち、みんなで支え合う福祉のまちへ

やお社協だより



No.157 2022.12.20号



地域歳末たすけあい運動スローガン

「つながり ささえあう みんなの地域づくり」

12月から歳末たすけあい運動が 始まりました!



12月1日から全国で二斉に歳末たすけあい運動が始まりました。この運動で、ご協力いただきましたご寄付は、すべて八尾市内の福祉活動に活用されます。昨年度、皆さまから645万2554円のご寄付をいただき、八尾市内の10事業に配分し活用させていただきました。

歳末たすけあい運動は12月1日～31日の1ヶ月、共同募金運動の一環として実施しています。

皆さまのご理解・ご協力をお願いします。

ありがとうございました!

10月3日・4日の街頭募金では、昨年度より多くのご協力をいただきました。



詳しくは次のページへ

会長就任のごあいさつ



社会福祉法人
八尾市社会福祉協議会
会長 角田 禮子

令和4年10月の理事会において、理事の皆様のご推挙により、会長という大役を仰せつかりました。年度途中の就任ではありますが、地域の福祉の推進に全力で取り組んでまいります。

本会では、昨年、設立70周年を迎えるとともに、令和10年度までの本会の活動方針を示すべく、第4次地域福祉活動計画を策定しました。

現在、この計画に基づき、地域共生社会の実現に向けて、さまざまな取り組みを推進しております。計画の二つの基本目標である「身近な地域でつながり、支え合う仕組みづくり」、「多様な主体の参加支援と連携の推進」、「身近な地域における支援のためのネットワークづくりの推進」を柱に、地域力向上に向けて地域の見守り・支え合いや、コロナ禍の中ではありますが、市民が幅広く参加できる仕組みづくりに取り組んでいます。

そのためには、社会福祉関係団体や行政など関係機関とのネットワークを大切にしながら取り組んでまいります。

また、このような社協事業の推進には、地域や関係機関の皆様方のご支援、ご協力なくしては推進できません。

どうか今後とも引き続き皆様方のご支援、ご協力を賜りますようお願い申し上げます。就任のご挨拶とさせていただきます。



歳末たすけあい運動の 配分先を一部ご紹介します!

歳末募金配分事業

1 介護者健康診断 費用補助事業

自宅で介護をされている方に自身の健康を気遣うきっかけとさせていただくために、健康診断費用の補助を行う事業です。約100名の方が活用されています。

今年度の申請期限

令和5年1月6日(金)まで



ありがとうメッセージ

今年も皆様の善意ある募金で人間ドックを受診することができました。ありがとうございます。現在、35歳の重度知的障害の息子を育てています。いつまでも幼児のままの息子でも、この世に生を受けて生まれてきたのだから、一生懸命育てていきたいと思えます。健康でなければいけないので、これからも人間ドックを受け続けたいです。コロナ禍で大変な時に募金してくださる皆様に、感謝しています。

2 学校支援ボランティア活動事業

八尾市内の小・中・義務教育学校を支援するボランティア活動に対し、助成しています。

「こどもの居場所づくり」
を応援します!

3 こどもの居場所づくり活動助成事業

1 助成対象(以下の要件で全てを満たすもの)

- ①八尾市内において、新規でこどもの居場所づくりの開設や現在実施している活動の拡充を行うものであること。
- ②営利を目的とする活動でないこと。
- ③八尾市からの補助金、助成金など公的資金を受けていないこと。
- ④特定の政党もしくは政治団体に係る活動又は特定の宗教のための活動でないこと。
- ⑤八尾市暴力団排除条例(平成25年八尾市条例第20号)第2条第2号に規定する暴力団員又は同条第3号に規定する暴力団密接関係者に該当するものでないこと。



2 助成対象経費

- ①修繕費 ②備品消耗品費 ③印刷製本費 ④その他必要と会長が認める経費

3 助成金額(1団体それぞれ1回限り)

- ①新規開設に要する経費(初年度のみ) 100,000円を上限とする。
- ②拡充に要する経費(既に活動を実施している団体) 50,000円を上限とする。

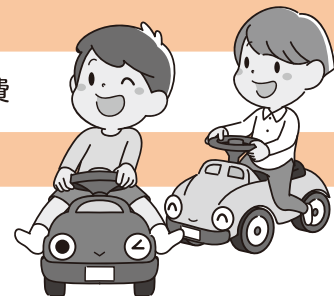

4 申請締め切り

令和5年1月11日(水)まで

※申込方法等詳細につきましては、地域福祉グループ
(TEL:072-990-4567)までお問い合わせください。

令和4年12月1日から新しい民生委員・児童委員に変わります

民生委員・児童委員の任期は、民生委員法(昭和23年法律第198号)第10条により3年と定められており、前任の民生委員・児童委員の任期は令和4年11月30日をもって満了しました。12月1日からは、新しい委員が加わり新たな一期がスタートしています。

今年の一斉改選では、地区割再編もあり大きく変更しています。お近くの民生委員・児童委員がご不明の場合は、地域福祉グループ(TEL:072-990-4567)までお問い合わせください。



敬老の杖をご寄付いただきました

今年も株式会社 日東様より杖を500本ご寄付いただきました。

八尾市内65歳以上の方を対象とし、応募いただいた方から抽選でプレゼントいたしました。

たくさんのご応募をいただきまして、誠にありがとうございました。



▲右:株式会社 日東様

敬老の杖の ありがとうメッセージ

●この度は、立派できれいな杖をいただきました、ありがとうございました。散歩するのも不安がなくなりました。

●毎日、散歩ができて助かっています。



社協では組織会員を募集しています

組織会員とは

社協の基本的な構成員で、社協の趣旨・目的に賛同のうえ、その運営や事業に参加する団体または組織です。

年会費

10 2,500円

(口数に制限ありません)

●組織会員の種類(加入状況 令和4年6月時点)

領域区分		加入件数	加入団体
領域Ⅰ	住民団体的性格のつよいもの	42件	地区福祉委員会等
領域Ⅱ	福祉専門的機関・団体的性格のつよいもの	151件	高齢者施設・障がい者施設・児童福祉関係
領域Ⅲ	当事者団体的性格のつよいもの	14件	八尾市遺族会等
領域Ⅳ	関連分野団体	12件	八尾市医師会・歯科医師会等
領域Ⅴ	その他	2件	—

●組織会員にご加入いただくと福祉会館の貸館利用などの特典があります。

問合せ先 総務グループ TEL:072-991-1161

地域活動って？



敬老会

美園地区福祉委員会

9月、美園小学校体育館にて敬老会が開催されました。コロナ対策として、昨年度から久宝園集会所から場所が変更されました。子供達による元気はつらつなダンス、女性和太鼓奏団「ひまわりのやうに」の方による力強い太鼓演奏やビンゴゲームなど楽しいプログラムでした。



ダンス教室

龍華地区

龍華地区では、全8日間日程で「ダンス教室」が龍華コミセンにて開催されました。このダンス教室は認知症予防のためのダンスレッスンです。ダンスは次の動きを思い出しながら踊るため、頭をよく使います。筋肉と頭を刺激することが認知症予防に良いと言われています。毎回約20名の方が参加され、ポップな曲とともにダンスの先生2名と一緒に踊りながら教えてくれます。

このような活動を取り入れたい地域があれば、社協までご相談ください。



ら

吉本興業

大阪府住みます芸人のspan! に会えた!

八尾市いちちょうの会会長会は地域でできる活動の情報収集、交流の場として活動しています。今回は吉本興業の大阪府住みます芸人であるspan! (スパン)水本さんとマコトさんに来ていただきました。水本さんは八尾市出身でもあり地元トークは多いに盛り上がり、レクリエーション介護士の資格を活かした指体操などを一緒にしました。マコトさんは折紙講師としての経験を活かされ、最後は漫才も披露いただき、笑いに包まれた1時間となりました。



グループに分かれての交流会にも参加され、会長たちとざっくばらんにお話していただきました。



せ

楽しいがつまった「ガイドブック」完成!!

生活支援コーディネーター(略称:SC)が八尾市内の様々な場所に取材に行き、一冊にまとめました。社会福祉会館で配付をしていますので、下記お問い合わせ先までご連絡ください。また、シニアの方々の楽しいが見つかるガイドブックにするため、おすすめの場所などがありましたら教えてください。



掲載の一例:茶吉庵

場 所 八尾市恩智中町3丁目1 連絡先 072-943-7007

おすすめポイント

集い・繋がる空間がコンセプトでその方にとっての楽しいに出会える場。ギャラリー・蔵サロン・イベントなどあります。



参加費無料
イベントも
たくさん!





ポストコロナでの

新メンバーでの個別訪問

高砂地区福祉委員会

今年度、社協の地区担当と委員長とで協議を重ね、秋に民生委員・児童委員から「今後、地区福祉委員会で訪問してもいいですか」というチラシを配付しました。12月頃訪問に同意した対象者を訪問し、健康教室や食事会の案内など情報発信をする予定です。このように少しでも困りごとをキャッチできるよう工夫しています。

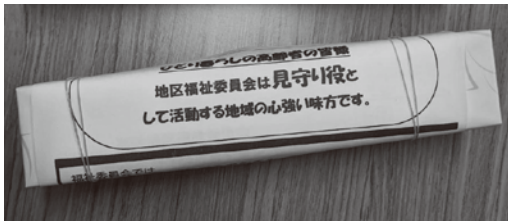

▲ラップにチラシを巻いてお渡ししました

個別訪問

用和地区福祉委員会

9月はコロナで食事会が中止となり、地域の人と顔を合わす機会が減ったひとり暮らし高齢者の方に福祉委員会が訪問しました。

玄関先では、福祉委員会から「元気?ご飯食べてる?」と優しく声をかけたり、時にはお部屋に入ってお話ししました。何かあったら相談できる人がいるというのは心強く、みなさん安心した表情でした。



地域福祉グループからの

お

より便利で、新しい地域活動の展開へ

新型コロナウイルスの影響により、地域で集まることが難しくなり、ご近所での付き合いも少なくなっていました。そんな中でも大切な地域のつながりを守るため、各地域では工夫しながら活動されています。

社協ではそんな新しい活動の手助けとなるよう、様々な支援に取り組んでいます。今回はその一部をご紹介します。

まごチャンネル



「まごチャンネル」とは、テレビさえあれば社協などから配信された動画が視聴できる機器です。これを活用し、高齢者の孤立感の解消となる取り組みを地域に展開していきます。

具体的には高齢者が地域の集会所などに集まり、体操などの動画を自分達だけでテレビで視聴するなど、簡単に集まることができる機会を提供します。

今年度は3つの地域へモデル的に展開を予定しています。

モバイルWifi貸与

各地区福祉委員会を対象に、社協からモバイルWifi(通信料込)を貸し出す事業を今年度中に開始する予定です。

これによりネットワーク環境のなかった地域の集会所でも、オンライン会議をしたり、スマホ教室などオンラインで様々な研修会・サロンが開催されることが期待できます。

し

地域での子育てサロン再開に向けて

地域では今でも多くの子育てサロンが休止しており、ウィズコロナの中でどう再開していくべきか日々検討されています。

そこで今回は、普段地域で行われている子育てサロンと同様の「気軽に集える居場所」を企画し、地域の子育てボランティアの方に参加してもらいました。

参加された方からは、「改めて子育て世代にこのような居場所が必要とされていることを実感しました」や「人数制限や年齢制限を設けるなど、密にならないよう工夫すれば再開の道が開けるように思う」など、今後の子育てサロン再開にむけて前向きなご意見をいただきました。

社協では一つでも多くの地域で子育てサロンが再開されるよう、今後も同企画を実施していく予定です。ご期待ください。

9月27日(火) 赤ちゃんひろばを開催しました。

- 対象 4カ月～10カ月児とその保護者
- 内容 親子で自由に遊びながら、ご近所グループにわかれて交流しました。



▲赤ちゃんひろばの様子



▲ボランティアさんと振り返り

ボランティアセンターだより

令和4年度 八尾市精神保健福祉ボランティア講座

「こころの病」は、誰もがかかる可能性があります。「こころの病」は、本人が苦しんでいても、外から見ても気がつかないことがあり、知らないうちに無理な事をさせたり、傷つけていたり、病状を悪化させているかもしれません。

「こころの病」や「精神障がい」について正しい知識を学び、理解を深め、ボランティア活動に活かすための講座(施設実習を含む)を開催します。

地域で安心して暮らせるようにお互いが助け合い、思いやりの気持ちをもって、ボランティア活動しませんか?



講座日程及び内容(全7日間)

日時(令和5年)・会場	内容・講師など
1月13日(金) 午後2時～4時 サポートやお	開講式・オリエンテーション 講義 「当事者からのメッセージ」 講師 障がい福祉サービス事業所などの利用者とスタッフ
1月20日(金) 午後2時～4時 サポートやお	講義 「ボランティアさんの体験談」 講師 八尾市で活躍中のボランティアさん
1月26日(木) 午後3時～4時30分 サポートやお	講義 「精神障がいについて」 講師 医療法人 清心会 八尾こころのホスピタル 診療部長 松岡 涼子 医師
1月28日(土)～2月16日(木) 市内実習協力施設	施設実習 八尾市内の同一施設で3日間の実習
2月17日(金) 午後2時～4時 サポートやお	施設実習のふりかえり 修了式

※講座日程全7日間(実習3日間を含む)のうち5日間以上受講された方には、主催団体代表者連名による、修了証書を授与します。

- 主催** 八尾市社会福祉協議会、地域活動支援センターI型 ちのくらぶ
- 後援** 八尾市、八尾市精神保健福祉協議会、
八尾柏原精神障害者福祉を考える市民の会(きゃらふるやおかし)

定員 40名(先着順) **参加費** 無料

申込受付期間 令和5年1月6日(金)まで なお土日及び12月29日から1月3日まではお休み

フェイスタオルの寄付のお願い

ウエス(不要なタオルをカットして作る、使い捨てぞうきん)を作るために、フェイスタオルを集めています。

おうちに余っているフェイスタオルや、古くなったフェイスタオルがあれば、ご寄付をお願いします。ボランティアさんが作って、市内高齢者施設等へ寄付いたします。

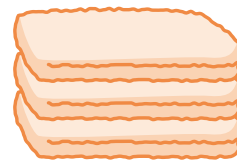

フェイスタオルの一般的なサイズ

85センチ×35センチ

お持ち
いただく
場所

サポートやお2階 ボランティアセンター(八尾市青山町4-4-18)
八尾市立社会福祉会館 3階 老人福祉センター(八尾市本町2-4-10)

※バスタオルやシーツは、対象外です。※一度洗濯をしてから、お持ちいただきますようお願いいたします。(新品、中古共に)

申込・問合せ先 ボランティアセンター TEL:072-925-1045 FAX:072-925-1161
〒581-0018 八尾市青山町4-4-18 八尾市在宅福祉サービスネットワークセンター(サポートやお)内

●市内献血スケジュール (予定)

※日程、時間は変更になる可能性もありますので予めご了承ください。

実施日(令和5年)	時間	開催場所(主催・協力団体)
1月14日(土)	午前10時30分～午後4時30分	リノアス2階(八尾市女性団体連合会)
2月 4日(土)	午前10時30分～午後4時30分	リノアス2階(八尾市女性団体連合会)
2月11日(土)	午前10時～正午・午後1時～4時30分	近鉄八尾駅前(八尾菊花ライオンズクラブ)
2月12日(日)	午前10時～正午・午後1時～4時	山本コミセン(西山本地区福祉委員会)
2月13日(月)	午前10時～正午・午後1時～4時30分	八尾市役所(定期開催)
3月 4日(土)	午前10時30分～午後4時30分	リノアス2階(八尾市女性団体連合会)
3月11日(土)	午前10時～正午・午後1時～4時30分	近鉄八尾駅前(八尾中央ライオンズクラブ)

●献血実績報告 令和4年7月～9月

※その他、多くの企業・団体のみなさまのご協力ありがとうございました。

月	会場数	受付人数	採血者数		主催
			200ml	400ml	
7月	12ヶ所	578人	11人	474人	八尾市女性団体連合会、南山本地区福祉委員会 等
8月	9ヶ所	369人	2人	310人	八尾市女性団体連合会、曙川・曙川東・刑部地区福祉委員会 等
9月	7ヶ所	435人	12人	359人	八尾市女性団体連合会、八尾菊花ライオンズクラブ、八尾中央ライオンズクラブ、久宝寺地区福祉委員会 等

命のリレー通信

Vol.51



1年、365日
血液が必要です

1、2月は「はたちの献血」キャンペーン!

献血者が減少しがちな冬期において安全な血液製剤の安定供給を確保するため、「はたち」の若者を中心として広く各層に献血に関する理解と協力を求めるとともに、国民一人一人に献血の重要性を普及啓発し、献血運動を全国で盛り上げることを目的に、毎年1月から2月まで「はたちの献血」キャンペーンを展開しています。

善意銀行

令和4年
8月～10月分

合計 110,389円

一般寄付・福祉全般(小計 110,389円)

株式会社 八光殿……100,000円
匿名(2件)……10,389円

その他

多田 正明(西山本町)……トースター、コーヒー、紅茶、ジュース
大阪信用金庫 東大阪支店……食品
株式会社 日東……杖500本

※寄付された個人及び法人は、確定申告によって税控除があります。

ご協力ありがとうございました。(敬称略・順不同)

共同募金によるご支援
誠にありがとうございました!!

おひさまこども園では、赤い羽根共同募金助成金の交付を受け、「ロングエアーマット」を購入しました。



子ども達の体力面での成長に役立つ ▲ロングエアーマットで遊ぶ子どもたち
遊具として、在園児のみならず、「さんさんひろば」に参加している地域の子育て親子の皆さんにもご利用いただいております。

成年後見制度に関する個別相談会

弁護士・司法書士・社会福祉士が、成年後見制度に関する疑問や相談にお応えします。親族後見人の方も対象ですので、制度について聞きたい方等、お気軽にご相談ください。予約制ですので、電話・メール・FAXにてお申込みください。



- 日時** 令和5年1月13日(金)、2月10日(金)、3月10日(金)
いずれも①午後1時30分～ ②午後2時30分～ 1組45分ずつ
- 場所** 八尾市立社会福祉会館2階(八尾市本町二丁目4番10号)
- 申込先** 権利擁護センター「ほっとネット」
令和5年1月4日(水) 午前8時45分～申込開始 (ご希望の日時①②をお知らせください)
TEL:072-924-0957 FAX:072-924-0974 メール:kenriyogo@yaosyakyo.org

介護予防サポーター養成講座のご案内

八尾市や高齢者あんしんセンターなどが実施する高齢者の介護予防に関する各種教室やイベント等で活動する「介護予防サポーター」を養成する講座です。
※「介護予防サポーター」として活動するには、養成講座の修了とサポーター登録が必要です。

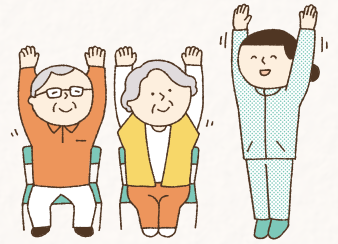

- 日時** 令和5年1月11日(水)～3月1日(水)
14:00～16:00(全7回)
- 場所** 生涯学習センターかがやき(八尾市旭ヶ丘5-85-16)
- 定員** 30名(先着順) **対象** 65歳以上の市民 **費用** 無料
- 申込期間** 12月1日(木)～12月28日(水)
- 申込先** 地域福祉グループ TEL:072-990-4567

介護予防サポーターの主な活動

- 介護予防に関する啓発活動
- 市等の介護予防教室やイベント等でのサポーター活動等

令和5年度 八尾市立社会福祉会館老人福祉センター同好会前期会員募集について

- 募集** 社交ダンス、俳句、カラオケ、手芸、書道 ※随時募集の同好会もあります。
- 申込** 事務所にて申込書の記入が必要となります。(電話・FAXでの受付不可。)
- 締切** 令和5年2月末日まで
- 対象者** 市内在住の60才以上

※会費や活動日時等については、各同好会によって異なります。
新型コロナウイルス感染症拡大等の情勢により活動が中止になる場合がありますので予めご了承ください。

- 申込・問合せ先** 八尾市立社会福祉会館老人福祉センター TEL:072-924-8658 FAX:072-924-0974



編集後記

今年も、あと少しとなりましたが、依然として、コロナとインフルの罹患が増しており、健やかな年末年始を迎えたいと念じています。来年は、市民の皆さんの福祉増進のため、本誌が寄与できるように、各分野の一層の活動展開とともに、市民一人ひとりができる範囲でボランティア活動等にご参加いただくように、情報の周知と啓発に力を注いでいきます。

(機関誌編集委員会)

年末年始の業務日のご案内



- 八尾市社会福祉協議会
- 老人福祉センター、おひさまこども園、ボランティアセンター
12月28日(水)まで。令和5年1月4日(水)より開始。
- 介護相談
12月21日(水)まで。令和5年1月16日(月)より開始。
- 心配ごと相談
12月15日(木)まで。令和5年1月12日(木)より開始。

新型コロナウイルス感染症拡大状況により、イベント等が延期、中止する場合があります。