



だれもが夢を持ち、みんなで支え合う福祉のまち

やお社協だより



No.159 2023.7.20号



八尾市社会福祉協議会は、
「地域共生社会の実現」に向けて、地域のみなさん、
関係機関、関係団体など
多くの方々とともに地域福祉を
進めていきます。



会長就任のごあいさつ



社会福祉法人
八尾市社会福祉協議会
会長 角田 禮子

このたび、令和5年6月26日の理事会において、理事の皆様のご推挙により本会会長に再任されました。改めてその職責の重大さを痛感し、身の引き締まる思いであります。

近年、少子高齢化の進行に伴う一人暮らし高齢者の増加、社会的な孤立の問題や生活に困窮する世帯への対応等、これまでの公的サービスだけでは解決できない諸問題が増えてまいりました。また新型コロナウイルス感染症予防に伴う活動の制限も解除されつつある中で「地域の支え合い」の再構築が喫緊の課題となっております。

そのような中でも、本会は現在進行中の第4次八尾市地域福祉活動計画の「だれもが夢を持ち、みんなで支え合う福祉のまち」の実現に向け、地域福祉を推進する中核的な社会福祉法人として地域住民や各種関係団体の皆様方のお力添えを頂きながら、その使命を全うすべく役員・職員一丸となり精一杯の努力を重ねてまいります。

どうか今後とも本会事業へのご理解とご協力、ご支援を賜りますようお願い申し上げます。就任のご挨拶とさせていただきます。

令和5年度役員 (敬称略)

会長 角田 禮子
副会長 西田 裕

理事 荒井 恵一
小林有美子
丸山 和巳
名本 勝彦
佐分佐 知枝
五十嵐 宏枝
辻田 保子
渡辺 節子
山本 賢
村尾 佳代子
濱口 澄子
田邊 卓次
芦田 雅己
渡邊 明久

常務理事
監事

評議員

新居 佐登子
池尻 誠
片山 満幸
桐島 久恵
上東 百合子
相馬 康人
高田 正史郎
武内 貴夫
辰巳 昭央
友金 節子
長井 富美子
福森 潔
藤本 高美
星本 澄男
水野 かず代
山中 伸二
吉澤 経子

令和5年度 事業計画

身近な地域でつながり、支え合う仕組みづくりの推進

- ・地区福祉委員会をはじめとする地域団体等の活動・運営を支援
- ・地域の「気づく」力、支援に「つなげる」力の向上
- ・地域住民と専門職・専門機関等の連携を支援



多様な主体の参加支援と連携の推進

- ・市民一人ひとりが、地域に関わり、つながりが持てるよう、さまざまな機会・場づくりを支援
- ・地域において「支え手」「受け手」という関係を越え、誰もが活躍できる環境・仕組みづくりの推進



身近な地域における支援のためのネットワークづくりの推進

- ・複合的な問題や制度の狭間の問題等について、ネットワークを活用しながら課題解決に取り組み、身近な地域での暮らしを支援

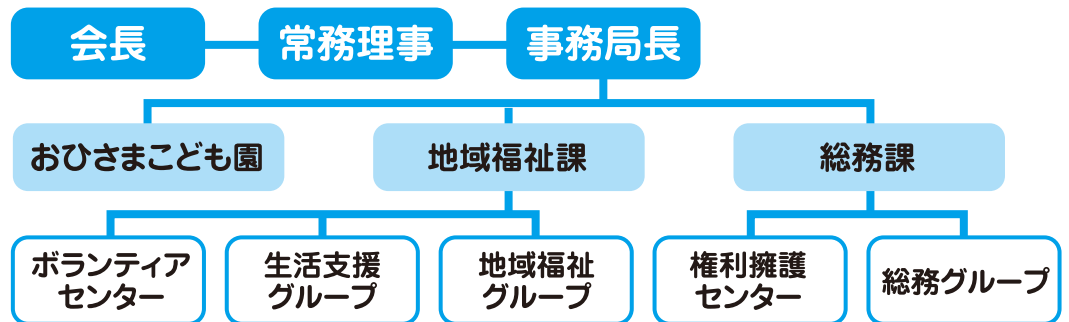

法人・特別賛助会員会費にご協力いただきました法人様・団体様です。

5万円

- 医療法人 徳洲会 八尾徳洲会総合病院
- 医療法人 清心会 八尾こころのホスピタル

※1万円以上ご協力いただいた法人様・団体様を掲載しております。

順不同・敬称略

1万円

- 株式会社住都ホーム
- 株式会社高木住宅設備
- 株式会社日東
- 細田工業株式会社
- 木村工機株式会社
- 正木建設株式会社
- 株式会社ウエダ花卉
- とみた歯科医院
- 大阪シティ信用金庫
- 株式会社ウチダ
- 大阪中河内農業協同組合
- 第一樹脂工業株式会社
- 帝国チャック株式会社
- 医療法人 小原クリニック
- 医療法人 萌生会 大道クリニック
- 社会医療法人 医真会 医真会八尾総合病院
- 医療法人 貴島会貴島病院本院
- 株式会社セルヴィス
- 学校法人 大阪経済法律学園 大阪経済法科大学
- ヤマトエスロン株式会社
- 八尾商工会議所
- 富士電子工業 株式会社
- 田中紙管株式会社
- 株式会社八光殿

令和5年度予算

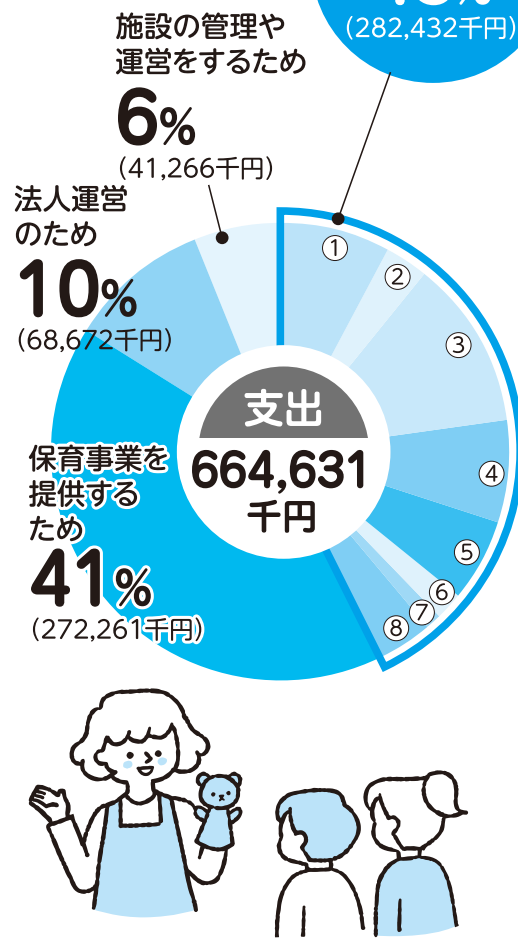
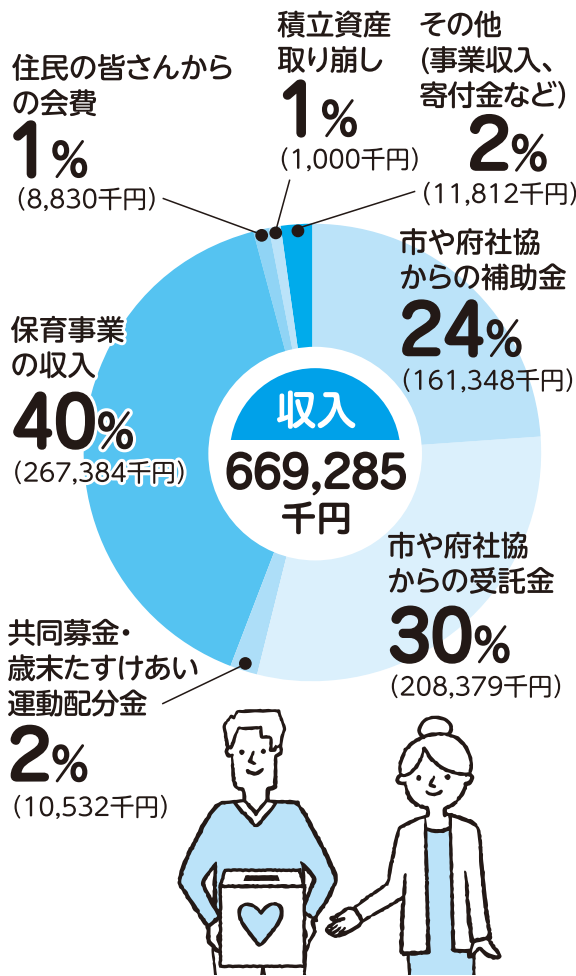

- ① 地区福祉委員会に関する事業 **8%** (56,296千円)
- ② 生活支援等の体制整備事業 **3%** (19,962千円)
- ③ 生活支援センター事業 (生活困窮者自立支援事業、家計相談事業など) **12%** (85,901千円)
- ④ 権利擁護センター事業 (権利擁護推進事業など) **7%** (49,874千円)
- ⑤ ボランティアセンター事業 (ボランティアセンター、ファミリーサポートセンターなど) **6%** (36,699千円)
- ⑥ 共同募金・歳末たすけあい配分事業 **2%** (9,594千円)
- ⑦ 地域福祉活動計画 **1%** (148千円)
- ⑧ その他 (心配ごと相談、地域貢献事業、地域支援事業、団体事務、団体助成) **4%** (23,958千円)

詳しくはホームページでご覧いただけます。

八尾市社会福祉協議会



令和4年度

社会福祉協議会会員会費にご協力いただき、ありがとうございました。

本会が実施する福祉事業に対し、市民の皆様をはじめ多くの方々のご理解・ご協力をいただきまして誠にありがとうございました。

総額

7,638,130円

組織会員会費	832,500円
住民賛助会員会費	5,271,630円
特別賛助会員会費	1,294,000円
法人賛助会員会費	240,000円

主なつかいみち

多様な地域福祉の充実のために活用させていただいています。

- 短期間(一時的)の利用を目的とした方へ「車いすの貸出事業」
- 悩みごとを気軽に相談いただける「心配ごと相談事業」
- 車いすを利用されている方の移動支援「福祉有償運送事業」
- ひとり暮らし高齢者を対象とした交流や地区福祉委員会の発行する広報紙

しします

STEP
UP



一般就労 (ハローワークなど)

就労事業
(より地域貢献事業)

中間的就労で実際の職場で働くことの経験を積んだ後、就職活動を行い一般就労を目指します。センターでは、お仕事探しのサポートも行っていますのでお気軽にご相談ください。

が難しい方のために、簡単な
の方に合った個別プログラムの
づくり、一般就労を目指します。

している「Aさん」の **体験談**

中間的就労を利用しました。
介護老人ホームです。洗濯を畳む作業などを通じて
行っています。訓練に参加する前は、人との会話が苦手
不安から、身構えることもありました。



Aさんが洗濯物を畳んでいる様子

訓練してきた4か月間を振り返ると、慣れない作業に苦戦することもありましたが、その分誰かの役に立ち、感謝され、仕事に対してのやりがいを実感しています。

苦手感じていた人との会話も訓練前に比べると上手くコミュニケーションを取れるようになり、働くことへの自信に繋がりました。今回の経験を活かし、一般就労に向けて頑張っていきます。



八尾市生活支援相談センターとは

仕事や生活の困りごと、不安を抱えている方への相談窓口です。

一人ひとりの状況に合わせた支援プランを作成し、専門の相談員があなたに寄り添いながら、他の専門機関と連携して、自立に向けた支援を行います。

八尾市生活支援相談センターでは、居住確保支援、就労支援、家計再建支援など、生活に困っている世帯に対して解決のお手伝いを行います。制度の詳細につきましては、センターまでお問い合わせください。



ンター
761
974

一步踏み出す勇気を後押し

ひとりで悩まず、ご相談
一緒に考え、
解決のお手伝いを
します



中間的

(社会福祉法人に)

就労準備事業

(八尾市パーソナルサポートセンター)

働くことへの不安や、長期のブランクがある方など
相談者自身の思いや希望に寄り添った相談を実施します。
個別プログラムを作成し、あなたに合った社会参加のかたち
を見つけます。



長期の
ブランク



働くことへの
不安



生活の
困りごと



すぐに一般就労すること
作業や清掃作業などのその
訓練を受け、生活リズムをつ

中間的就労を利用

私は、父からの勧めで中
訓練している場所は特別
一般就労に向けた訓練を行
で、働くことへの漠然とした



Aさんの作業場の様子

八尾市生活支援相談セ

TEL:072-924-3

FAX:072-924-0

ボランティアセンターだより

申込不要
当日参加
OK!

ふれあいフェスタ ～みんなで楽しもう!～



琴の演奏



人形劇



おはなし会



認知症予防ゲーム



阿波踊り



ウクレレ・フラダンス

※写真は過去のふれあいフェスタの様子です。

ボランティアグループによる活動発表や体験をボランティアさんと一緒に楽しもう! 当日直接会場まで。

日時 8月20日(日) 午前10時～午後4時 **場所** サポートやお 2階
対象 お子さんからご高齢の方まで。どなたでも。

ボランティア体験プログラム参加者募集

ボランティアを始めたい方! 新しいボランティアに挑戦したい方! 大募集!
参加希望の方は下記の事前説明会にご参加ください。

事前
説明会
予約制

日時 8月1日(火)・9月15日(金)・10月12日(木)
午前10時から1時間程度
場所 サポートやお 2階 会議室

※事前説明会の日程が合わない方は個別対応も行いますので、お気軽にご相談ください。



福祉有償運送事業終了のお知らせ

車いすを利用されている方の移動手段の一つとして行ってまいりましたリフト付き自動車による移送サービス(福祉有償運送事業)は令和5年3月31日をもって終了とさせていただきます。永年のご利用ありがとうございました。

申込・問合せ先 ボランティアセンター TEL:072-925-1045 FAX:072-925-1161
〒581-0018 八尾市青山町4-4-18 八尾市在宅福祉サービスネットワークセンター(サポートやお)内

●市内献血スケジュール (予定)

※日程、時間は変更になる可能性もありますので予めご了承ください。

実施日(令和5年)	時間	開催場所(主催・協力団体)
7月30日(日)	午前9時30分～午後0時30分	南山本地区集会所(南山本地区福祉委員会)
8月 5日(土)	午前10時30分～午後4時30分	リノアス2階(八尾市女性団体連合会)
8月12日(土)	午前10時～午後4時30分	アクロスプラザ八尾(曙川地区福祉委員会・曙川東地区福祉委員会・刑部地区福祉委員会)
8月14日(月)	午前10時～正午・午後1時～4時30分	八尾市役所(定期開催)
9月 2日(土)	午前10時30分～午後4時30分	リノアス2階(八尾市女性団体連合会)
9月 9日(土)	午前10時～午後4時30分	近鉄八尾駅前(八尾中央ライオンズクラブ)
9月10日(日)	午前10時～午後4時	八尾まつり会場(八尾菊花ライオンズクラブ)
9月17日(日)	午前10時～午後3時	久宝寺小学校(久宝寺地区福祉委員会)

●献血実績報告 令和5年1月～3月

※その他、多くの企業・団体のみなさまのご協力ありがとうございました。

月	会場数	受付人数	採血者数		主催・協力団体
			200ml	400ml	
1月	12ヶ所	506人	5人	445人	八尾市女性団体連合会 等
2月	11ヶ所	492人	11人	436人	八尾市女性団体連合会、八尾菊花ライオンズクラブ、西山本地区福祉委員会 等
3月	7ヶ所	368人	1人	300人	八尾市女性団体連合会、八尾中央ライオンズクラブ 等



「愛の血液助け合い運動」

7月1日から31日までの1ヵ月間、「愛の血液助け合い運動」が全国で実施されています。夏季期間中はお盆休みや猛暑により、みなさまからの献血のご協力が得にくい季節です。また、少子高齢化の影響で、献血ができる人口(16歳～69歳)は減少しています。血液不足の医療現場を助けるために、この機会に献血してみませんか？

献血された血液は長期保存ができないため、年間を通じて安定的に確保することが必要です。みなさまの定期的・継続的な献血にご理解とご協力をよろしくお願いたします。



1年、365日
血液が必要です

善意銀行 令和5年 2月～4月分

金銭寄付(合計 31,800円)

匿名(3件)……………21,800円
松村 一範(教興寺)……………10,000円



八尾中央ライオンズ様より

物品寄付

日榮新化株式会社……………愛光園・四季の森へ お米券各200枚
大阪中河内農業協同組合 南高安支部 成年部…ルフレ八尾へ 若ごぼう
大阪中河内農業協同組合 曙川支部 成年部…ケアハウスやまなみへ 若ごぼう
八尾中央ライオンズクラブ……………車いす5台
大阪信用金庫 八尾支店・八尾桜ヶ丘支店……………食品
多田 正明(西山本町)…QUOカード・米10kg・ジュース・珈琲

(敬称略・順不同)

ご協力ありがとうございました。

※寄付された個人及び法人は、確定申告によって税控除があります。



老人福祉センター 同好会後期会員募集について

後期募集 社交ダンス、書道

随時募集 バンパープール、八老劇団、囲碁、将棋、
舞民踊、詩吟、謡曲、華道、茶道表千家、茶道裏千家、
コーラス、フラダンス、ドイツ

※入会前に同好会活動の見学をおすすめします。

申込 ご本人が来館にて

締切 令和5年8月末日まで

対象者 市内在住の60歳以上

※定員数に達した場合等、入会ができないおそれがありますので予めご了承ください。

申込・問合せ先 八尾市立社会福祉会館老人福祉センター
TEL:072-924-8658 FAX:072-924-0974



成年後見制度に関する個別相談会

弁護士・司法書士・社会福祉士が、成年後見制度に関する疑問や相談にお応えします。
親族後見人の方も対象ですので、制度について聞きたい方等、お気軽にご相談ください。
予約制ですので、電話・メール・FAXにてお申込みください。

日時 令和5年8月10日(木)、9月8日(金)、10月13日(金)
いずれも①午後1時30分～②午後2時30分～ 1組45分ずつ

場所 八尾市立社会福祉会館2階(八尾市本町二丁目4番10号)

申込先 権利擁護センター「ほっとネット」

開催日の前月1日(土・日・祝は次の平日) 午前8時45分～申込開始

(ご希望の日時①②をお知らせください)

TEL:072-924-0957

FAX:072-924-0974

メール:kenriyogo@yaosyakyo.org



詳しくは、権利擁護センター
「ほっとネット」のホームページを
ぜひご覧ください♪
<http://yaosyakyo.org/kenri/>



編集後記

台風が早くも6月から日本を襲い、大雨で被害に遭われた地域に対する復旧支援や募金活動も始まっています。

また、コロナの位置付けが5類感染症に移行し、各地域の活動も本格的に動き出しました。「地域共生社会の実現に向け、事業・活動を力強く進めましょう」を合言葉に、地域の支援の輪が広がるように数々の活動にご参加くださいますようお願いいたします。

(機関誌編集委員会)

心配ごと相談

ひとりで悩まないで
ご相談ください!



日時 毎週 月・木曜日 午後1時～4時まで
(祝日、年末年始は休止)

場所 八尾市立社会福祉会館 2階相談室
TEL:072-991-9871(電話相談可)